

upplevelser
shopping
äventyr

ARVIDSJOURKARTAN 2016

ARVIDSJOUR IN SWEDISH LAPLAND árviessjávrrie

Arvidsjaur Turistbyrå	Kommunväxeln	155 00
Storgatan 14B	Inflyttarservice	158 41
933 32 Arvidsjaur	Näringsliv	158 58
Tel +46 (0) 960 175 00	Lärcentrum	158 98

www.arvidsjaur.se

AFRODITE

Welcome to a nice Greek inspired restaurant with good food!

Greek grill • A la carte
Salad • Pasta • Pizza

Local specialties
Moose & Reindeer meat

Storgatan 10, Arvidsjaur 0960-173 00

AUDIO VIDEO

Öppet:
Må-Fr 10.00 - 18.00
Lö 10.00 - 15.00

Mobiletelefoner | Bild | Ljud | Datorer
Surfplattor | Foto

Telefon 0960-100 10
Storgatan 17 Arvidsjaur

Jakt & Fiske Fiskekort

INTERSPORT
SPORT TO THE PEOPLE

ARVIDSJOUR Mån-fr 9-18, Lör 10-15.
www.intersport.se

Direkten Teckans Kiosk

Mån-Lör öppet till 20.00
Söndag öppet till 19.00

Fiskekort

SVENSKA SPEL
ATG

Storgatan 63 0960-216 40

Sparbanken Nord

www.sparbankennord.se
0771-23 00 23

Tant Sveas Kafe

Följ oss på Instagram
[tantsveaskafe](https://www.instagram.com/tantsveaskafe)

Gilla oss på Facebook
[Tant Sveas Kafe](https://www.facebook.com/TantSveasKafe)

Stationsgatan 20
070-589 80 41 tantsveaskafe@live.se

Hertz

En hyrbil för varje tillfälle.
Boka på 0960-65 45 53

hertz.se

Hembygdsmuseet

Gamla Prästgården
Sommaröppet alla dagar
Kom till oss och titta. Vi har Arvidsjaur bästa fika, alltid nykott kaffe och goda kakor.

LAPLAND LODGE & HOTEL

Östra Kyrkogatan 18
93331 Arvidsjaur
+46 (0)960 1 37 20
+46 (0)960 1 37 21
www.laplandlodge.se

CLIFFTON

Maskiner • Transporter

Järnvägsgatan 114
933 34 Arvidsjaur
www.cliffton.se
Tel: 0960-134 10

Nya Maskin & Fritid

Järnvägsgatan 42, Arvidsjaur

Telefon: 0960-107 70

Mekonomen

Vi gör Billivet enklare!
www.mekonomen.se

Gummicentralen AB

TOYO TIRES
driven to perform

SUPER DÄCK

Järnvägsg. 40, Tel. 0960-211 76

LELU AB

REP. ALLA FORDON

ÖPPETTIDER:
MÅNDAG - FREDAG 07.00 - 16.00
LÖRDAG - SÖNDAG STÅNGT
LUNCH 12.00 - 12.45

Storgatan 81 | 933 33 Arvidsjaur
www.letuab.se | 0960 - 85 45 50

ARVIDSJOURHEM AB

Östra Skolgatan 18A
933 31 Arvidsjaur
Tel. 0960-175 50
www.arvidsjaurhem.se

AB LUBOR

FASTIGHET ENERGI

ARVIDSJOUR
0960-572 60
www.lubor.se

Anna-Lisas Souvenirbutik

Stationsg 3, Arvidsjaur
Tel: 0960 - 106 33
www.presentbutiken.se

VILL DU BLI JÄGARE?

ARMÉNS JÄGARBATALJON REKRYTERAR

LÄS MER PÅ forsvarsmakten.se/ajb

På 90-talet arbetade Arvidsjaur Samförening med att hitta och dokumentera de samiska namnen på orter, sjöar, berg, myrar, älvar mm inom Arvidsjaur kommun. I årets upplaga av Arvidsjaurkartan 2015 finns några samiska namn. De är skrivna på umesamiska som är Arvidsjaur ursprungsvarianten av det samiska språket.

Såmien ektdedjiejie
Samisk koordinat
Tfn: 0960-165 14

Det familjevänliga äventyrsbadet

CENTRUMBADET ARVIDSJOUR

Sommartid erbjuder vi även:

- 50 meters tempererad
- Utombassäng
- Bubbelpool
- Vattenpipst
- 38 meters skarvri vattenrutschbana
- Plaskbassäng
- 16 meters simbassäng, med 1 meters svikt
- 4m hög klättervägg
- Gemensam ångbastu

Undrar du över något? Kontakta oss. Tel: 0960-157 74

ARVIDSJOUR FLYGPLATS

Vingar för nordlands inland

Telefon 0960-173 80
www.air.nu

ARVIDSJOUR RENS-LAKT AB

Öppet: Må-Fr 09-17, Lunch 12-13

Storgatan 46, Arvidsjaur
Tel. 0960-100 71

För hela livet med bilen

OK Q8

Livsmedel • Tvätthall
Gasol • Servering • Kaffe
Fritidprylar • Allt för fisketuren och mycket mer...

Storgatan 3, Arvidsjaur • 0960-65 45 40

HOTELL LAPONIA

ARVIDSJOUR TEL 0960-555 00
WWW.HOTELL-LAPONIA.SE

STATOIL

Öppettider:
Mån-Sön 06.00-24.00

Snabbmat, Livs, Bil, Gasol,
Nyckelkopior, alltid nybakat och färskmalet kaffe

Storgatan 46, Arvidsjaur
Tel. 0960-106 06

Inlandets Viltproffs

Öppet: Må-Fr 09-17, Lunch 12-13

Storgatan 46, Arvidsjaur
Tel. 0960-100 71

Clarion Collection

Hotell Arvidsjaur

+46(0)960-28 10 00
cc.arvidsjaur@choice.se
Domänvägen 9
SE-933 32 Arvidsjaur

Egen producerade produkter

Rökert

ÖPPETTIDER
Mån-Fre 10.00-17.30
Lördag 10.00-13.00
Tel: 0960-126 06 • Björnvägg, 118 • www.frostab.se

Vittjåkk - Akkanälke

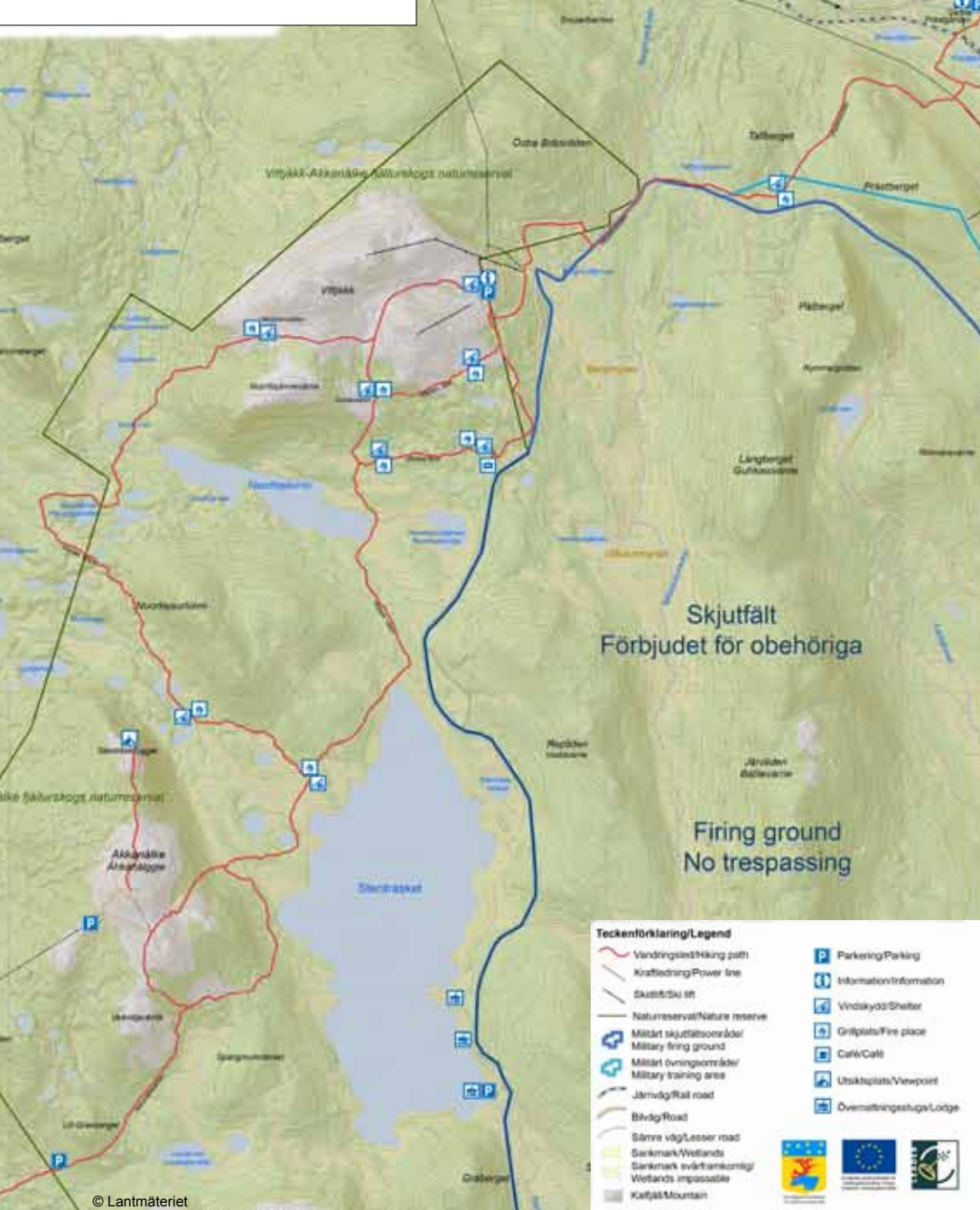

Vittjåkk-Akkanälke fjällskogsreservat.
Skrax söder om Arvidsjaur ligger detta fina lågfjällsreservat med vandringleder i vild och vacker natur. Lederna är 3, 5 och 15 km långa. Vindskydd och en rastkäta finns. På Vittjåkkfjället finns även en anläggning för utförsåkning & Husvagnscamping 0960-556 00
Inom reservatet ligger sjön Stentrasket som är känd för sitt fina rödingfiske. Här finns två stugor samt båtar att hyra. Fiskekort och båtar via Intersport, 0960-104 33.
Hyra stugor, Natursafari 070-573 37 36.
Toppen av Akkanälke kan nås med bil från baksidan av fjället. Milsvid utsikt.

Vittjåkk-Akkanälke Mountain Forest Reserve.
Directly south of Arvidsjaur lies this exquisite low-mountains preservation region with its hiking paths through wild and beautiful nature. The paths are, respectively, 3, 5 or 15 kilometers in length. Here are also an Alpine facility for downhill skiing.
Also contained within the nature preserve is Lake Stentrasket, which is known for its char fishing. Here are two rental cabins and rental boats. Fishing licenses and boat rental at Intersport. Phone: +46(0)960-104 33. Rental of cabins, Natursafari, +46(0)70-573 37 36. The summit of Akkanälke can be reached with automobile from the back side of the mountain range. Panoramic scenic view.

CAMP GIELAS
ARVIDSJAUR
STUGOR - CAMPING - SKIDANLÄGGNINGAR
Tel 0960-556 00
www.gielas.se

HITTA DIN NÄRMASTE AUTOMATSTATION
011 - 28 00 00 • www.qstar.se

QSTAR Bilisten pump

Vilket naturreservat är du nyfiken på?
Läs mer på webben eller hämta följder på turistbyrån
Välkommen ut i det gröna!
www.lansstyrelsen.se/norbotten

<p>Teckenförklaring</p> <ul style="list-style-type: none"> — Huvudstråk — Gata — Cykelgångväg — Naturreservat — Hus/Byggnader — Officiella byggnader — Endast tätortskarta — Skog — Öppen mark — Sankmark — Sjö, Fiskekort Sveaskog — Sjö, Annat vatten — Industriområde — Asfalt/grusyta — Toalett — Vandringsled — Skid- & löparspår elbelyst — Skidspår ej elbelyst — Bad — Fiskevatten — Gångbro — Hotell — Vandrarhem — Camping — Restaurang — Café — Kyrka — Hundspann — Infoskylt — Kulturminne/Museum — Busstation — Järvägsstation — Rastplats — Ridanläggning — Farligt avfall — Idrottsbäll — Fotbollsplan — Ishall — Skidbacke — Tennisplan — Minigolf — Båttuthyrning — Stugby — Raststuga — Vindskydd — Utsiktsplats — Återvinning — Vårdcentral — Apotek — Turistinformation — Bank — Post — Systembolag — Kanotuthyrning — Skoterled/Nasaleden — Krysamärke — Övriga skoterleder & stråk — Rund skoterskylt betyder att du måste följa leden — Fyrkantig skoterskylt betyder att du rekommenderas följa den markerade leden 	<p>Signs and symbols</p> <ul style="list-style-type: none"> — Main street — Street — Cycle lane/footpath — Natur reserve — Buildings — Official buildings — City map only — Forest — Open area — Marsh — Svea Fishing license — Sjö, Annat vatten — Industrial area — Asphalt/Gravel — Toilet — Footpath [hiking] trail — Skid- & lopparspår illuminated — Ski track — Bath — Fishing permit — Footbridge — Hotel — Youth hostel — Camping — Restaurant — Café — Church — dogsled — Information — Relic of culture/Museum — Bus station — Railway station — Resting place — Riding school — Fuel — Hazardous waste — Gymnasium — Footballground — Indoor ice rink — Ski slope — Tennis court — Minigolf — Boat rental — Holiday villages — Resting hut — Wind shelter — View place — Recycling — Hospital — Apotheke — Tourist information — Bank — Post office — Liquor store — Canoe rentals — Snowmobile trail/Nasaleden — Crossmarked — Other snowmobile trails — Övriga Motorschlittenplade — Fyrkantig skoterskylt betyder att du rekommenderas följa den markerade leden 	<p>Zeichenerklärung</p> <ul style="list-style-type: none"> — Hauptstrasse — Strasse — Geh- und Radwege — Naturschutzgebiet — Gebäude — Öffentliche Gebäude — Nur Stadtplan — Wald — Offenes Gebiet — Sumpfboden — Svea Angelkarte gültig — Sonstige Angelgebiete — Industriegebiet — Asphalt/Schotter — Toilette — Pfad Wanderweg — Beleuchtete Lauf-/iskispur — Skispur — Bad — Angelschein — Fussgängerbrücke — Hotel — Jugendherberge — Camping — Restaurant — Café — Kirche — Hundeschlitten — Information — Sehenswert/Museum — Busbahnhof — Bahnhof — Rastplatz — Reitanlage — Tankstelle — Sondermüll — Sporthalle — Fußballfeld — Eishockeyhalle — Skihang — Tennisplatz — Minigolf — Bootsverleih — Hüttendorf — Wanderhütte — Windschutz — Aussichtsplatz — Recyclingstation — Krankenhaus — Apotheke — Touristinformation — Bank — Postamt — Wein/Spirituosengeschäft — Kanuverleih — Motorschlittenpfad/Nasaleden — Gekennzeichneter (rote Kreuz) — Övriga Motorschlittenplade — Fyrkantig skoterskylt betyder att du rekommenderas följa den markerade leden
---	--	---

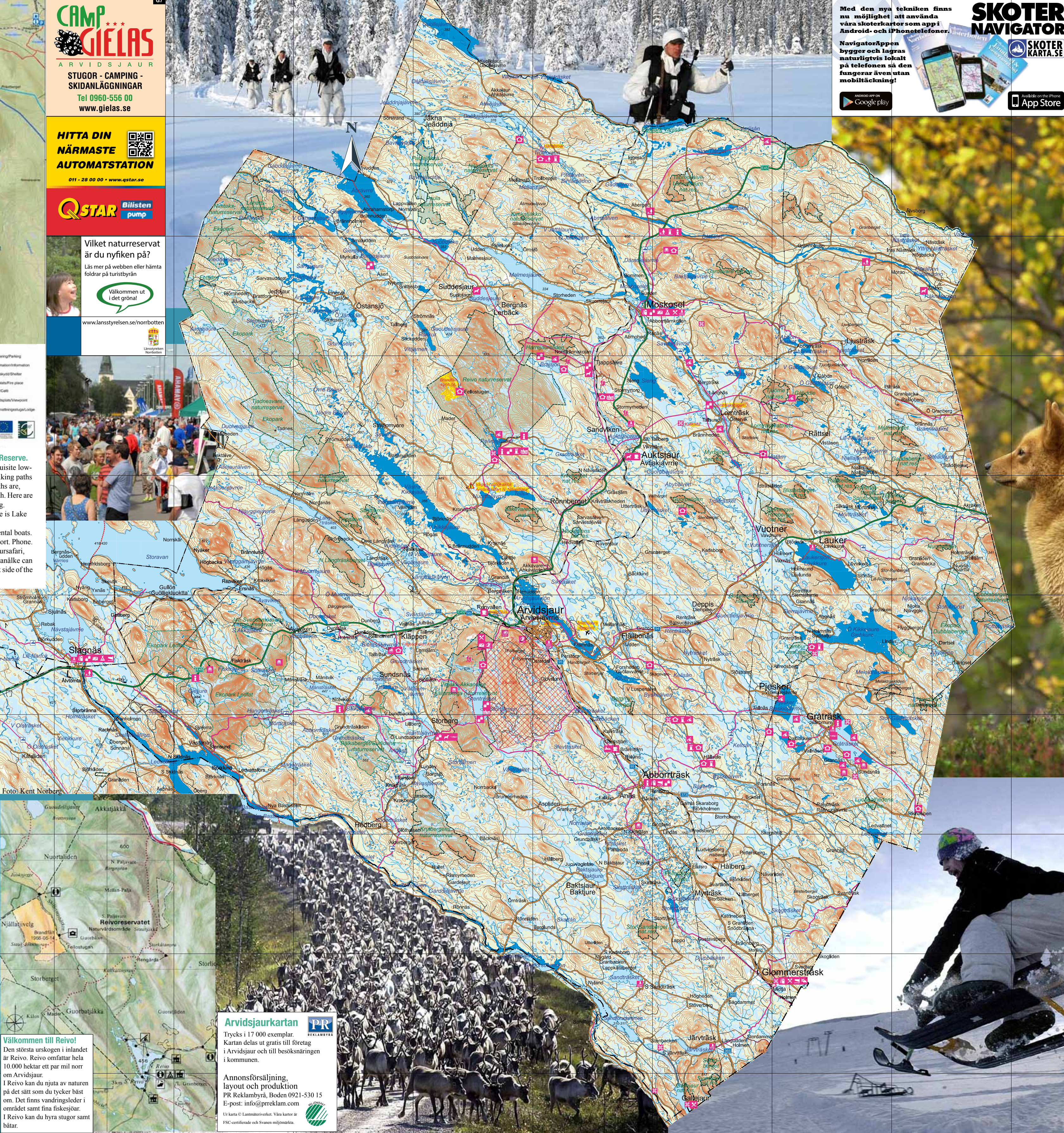

Arvidsjaurkartan
Trycks i 17 000 exemplar.
Kartan delas ut gratis till företag i Arvidsjaur och till besöksnärings i kommunen.
Ammonsörsäljning, layout och produktion
PR Reklambyrå, Boden 0921-530 15
E-post: info@preklam.com
Då karta © Lantmäteriet. Våra kartor är FSC-certifierade och svanens miljökartor.

Välkommen till Reivo!
Den största urskogen i inlandet är Reivo. Reivo omfattar hela 10 000 hektar ett par mil norr om Arvidsjaur.
I Reivo kan du njuta av naturen på det sätt som du tycker bäst om. Det finns vandringleder i området samt fina fiskesjöar.
I Reivo kan du hyra stugor samt båtar.

Med den nya tekniken finns nu möjlighet att använda våra skoterkartor som app i Android- och iPhone-telefoner.
SKOTER NAVIGATOR
Navigatorappen bygger och lagras säkert i telefonen på telefonen så den fungerar även utan mobiltäckning!
Google play
App Store

Över 1000 fiskevatten.
Med vårt nya fiskekort har du tillgång till över 1 000 fiskevatten i både Norrbotten och Västerbotten.
Fiskekortet Årskort 450 kr
SVEASKOG

Nymännen
Hundspannslurer med Siberian husky
Auktsjaur, 25 km från Arvidsjaur
tel: +46 (0)70 625 40 32
www.nymanen.com

ARVIDSJAUR FLYGPLATS
Vingar för norrländs inland
Telefon 0960-173 80 • www.aqr.nu

SVEASKOG
Ekopark Ledfäl P6 Läge: 30 km. V Arvidsjaur. Ledvattnsfället ligger 30 kilometer väster om Arvidsjaur och är ett stort urskogsområde. Totalt är området på 3700 ha och domineras av höjdlägesgranskog i vegetation av frisk blåbärstyp.
Området är inte speciellt brandpräglat och hyser därför en stor andel gammal skog i naturlig succession. Det finns gott om ligor och garmlavsdraperade gummeigranar. Ett flertal rödlistade vedsvampar trivs i skogen av vilka rosenticka och rynskinn är allmänt förekommande.
Inom området ligger Mausjaur samebys huvudviste Geijaurvallen vid Geijure. Vistet används ännu vid kalvmärkning runt midsommartid. På vallen finns två timmerkärr, ett härbre, timmerhagar och en utkikstall.
Ekopark Dubblaberget V6 Läge: 45 km O Arvidsjaur. Dubblaberget är ett stort ekoparksområde på över 4600 ha som innefattar det nybildade naturreservatet med samma namn.
Området innehåller ett varierat utbud med naturtyper. Flera berg och flera större sjöar samt vidsträckt myrområden. Skogen domineras av gamla lövrika granskogar med inslag av riktigt grova tallöverständer med brandfjud.

De äldsta granarna är upp emot 300 år vilket är mycket för en gran. Här finns även flera fornlida i form av boplatser och mer sentida kulturlämningar som kolarplatser och tjårdalar.
Tjades-Nimtek P3 Läge: 30 – 50 km. NV Arvidsjaur. Ekoparken Tjades-Nimtek innefattar och sammanbinder de båda befintliga naturreservaten Tjadesvare och Nimtek.
Största tillskottet utgörs av Ballövarvatt-Juovvaggielass som i stort sett är en nordlig förlängning av Tjadesreservatet och som utökar tallbeståndet i det grandinerade reservatet.
Skogsbränder har varit rätt vanligt förekommande och det finns gott om brandpåverkade överständer. I reservatet Tjadesvare finns Västra Kikkejaur samebys huvudviste med kåtor, härben och rengårdar.
Varjisan S-12 Läge: 65 km. N NO Arvidsjaur. Vågkarta Varjisanområdet ligger längs gränsen mellan Arvidsjours och Jokkmokks kommuner i anslutning till riksväg 45. Det innefattar bergen Stor Junkavare och Suorke samt Varjisans älvmiljöer.
Skogen består dels av urskogsartade tallskogar i anslutning till bergen och dels av strandskogar längs ån. Det förekommer gott om riktigt gamla tallöverständer med flera brandfjud.
Ännu levande tallar med upp till fem brandfjud förekommer. Längs stranderna är vegetationen bördigare och domineras av granurskog och yngre björkbestånd. Det 15 kilometer långa området är på totalt 1236 hektar och många rödlistade arter trivs i de skiftande biotopena.
Läs mer om Ekoparkerna och Sveaskogs övriga 34 ekoparker på www.sveaskog.se

Urval av Naturreservat och Ekoparker

Naturreservat:	Nilasjokk	R2	
Lambtråsket	U6	Pellobacken	T8
Nimtek	P2-3	Reivo	R4
Tjadesvare	P4	Sputjberget/Rymmarberget	U5
Bergmyrberget	S7		
Dottränäve	O5	Vittjåkk-Akkanälke fjällurskog	R6-7
Fettjärn	P3		
Gadda-Granberget	V4-5		
Hedvallen	S5	Ekoparker:	
Jan-Svensamössa	P6	Dubblaberget	V6
Kimatjåkkö	R2	Ledfäl	P6
Knivberget	S5	Tjades-Nimtek	P2-3
Lehat	P2	Varjisan	S-12
Lomträskvattnet	T4		

1
2
3
4
5
6
7
8
9
10